

# ТПУ – часть духовно-культурного пространства Томска

## Студенческие стройотряды

В биографии томских политехников 70-80-х яркой страницей вписаны дела строительных отрядов. Они строили город Стрежевой, Дома культуры и животноводческие фермы на селе, участвовали в уборке урожая, поднимали Целину. Но самое главное, в студенческом отряде они ближе узнавали друг друга, там в студенческих коммунах рождалась настоящая дружба, любовь. Там звучали студенческие песни, стихи, там был особый мир студенческого братства.

Королева штукатурки  
Девятиэтажек строй  
в небо впился горделиво,  
К твоим стенам, Стрежевой,  
прикасалась королева!  
Как движения легки  
Танечкиной тёрочки!  
Продолжением руки  
вальс ведёт по стеночке.  
И, безвестный мушкетёр,  
к ней на шаткие подмости,  
я втаскивал раствор,  
как алмазные подвески.  
Восхищаюсь до сих пор,  
как ее Величество  
разрешала древний спор  
качества с количеством.  
Шил из марли стройотряд  
горностаевую шубку  
Тане - лучшей из девчат,  
Королеве Штукатурки.  
Был роскошен вечер тот,  
помню и теперь его:  
пир (перловка и компот),  
танцы до полпервого...  
А потом спала Танюшка,  
и рука её во сне  
всё возила по подушке,  
будто тёрка по стене.

А. Рубан

Когда опять я покидаю дом,  
Пусть даже дом  
брезентовый и тесный,  
Грушу о том,  
что пережито в нем,  
А вспоминать  
не всякий раз уместно,  
Грушу о том,  
что вот уж сколько лет  
В дому ином  
надеюсь быть счастливей,  
И это так  
похоже на рассвет,  
На поцелуй  
прошально-торопливый,  
Грушу о том,  
что снова - кутерьма,  
Что в кутерьме  
привыкну постепенно  
И покидать обжитые дома,  
И обживать покинутые стены.

А. Рубан

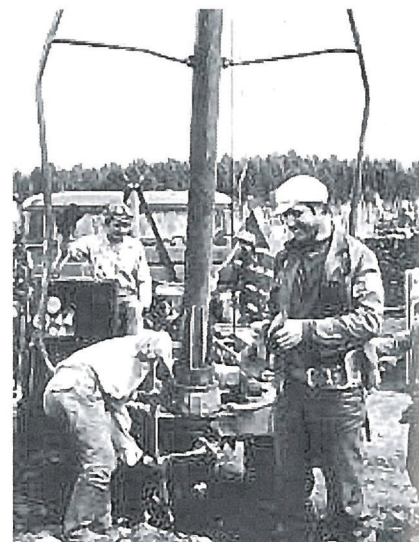

г. Калининск 21.7.71 Областной штаб ССО

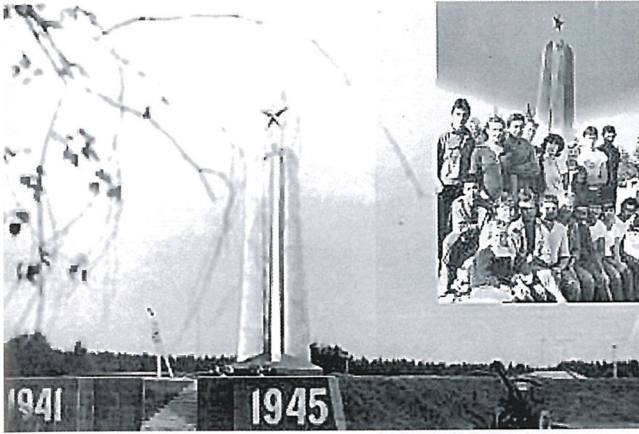

Памятник на Смоленщине, построенный студентами ТПУ



Бакчар-1975. Фестиваль. "Энергия-75".

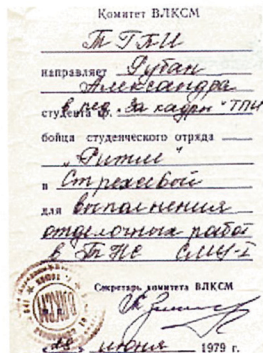
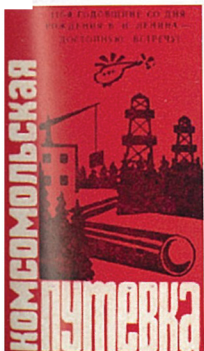

### Student construction teams

Student construction teams went down in TPU history as a vivid and manifold experience.

Strezhevoi, virgin lands, new farms and schools - all those objects were among their major construction sites.

The most important thing was that team-work drew many people together and strengthened communal spirit of real friendship and cooperation.

